段ボールVR
組み立て～VR視聴まで

認定NPO法人育て上げネット

準備するもの

スマートフォンとイヤホン

配布された段ボールVRゴーグル

段ボールゴーグルの組み立て

段ボールゴーグルパッケージ裏面

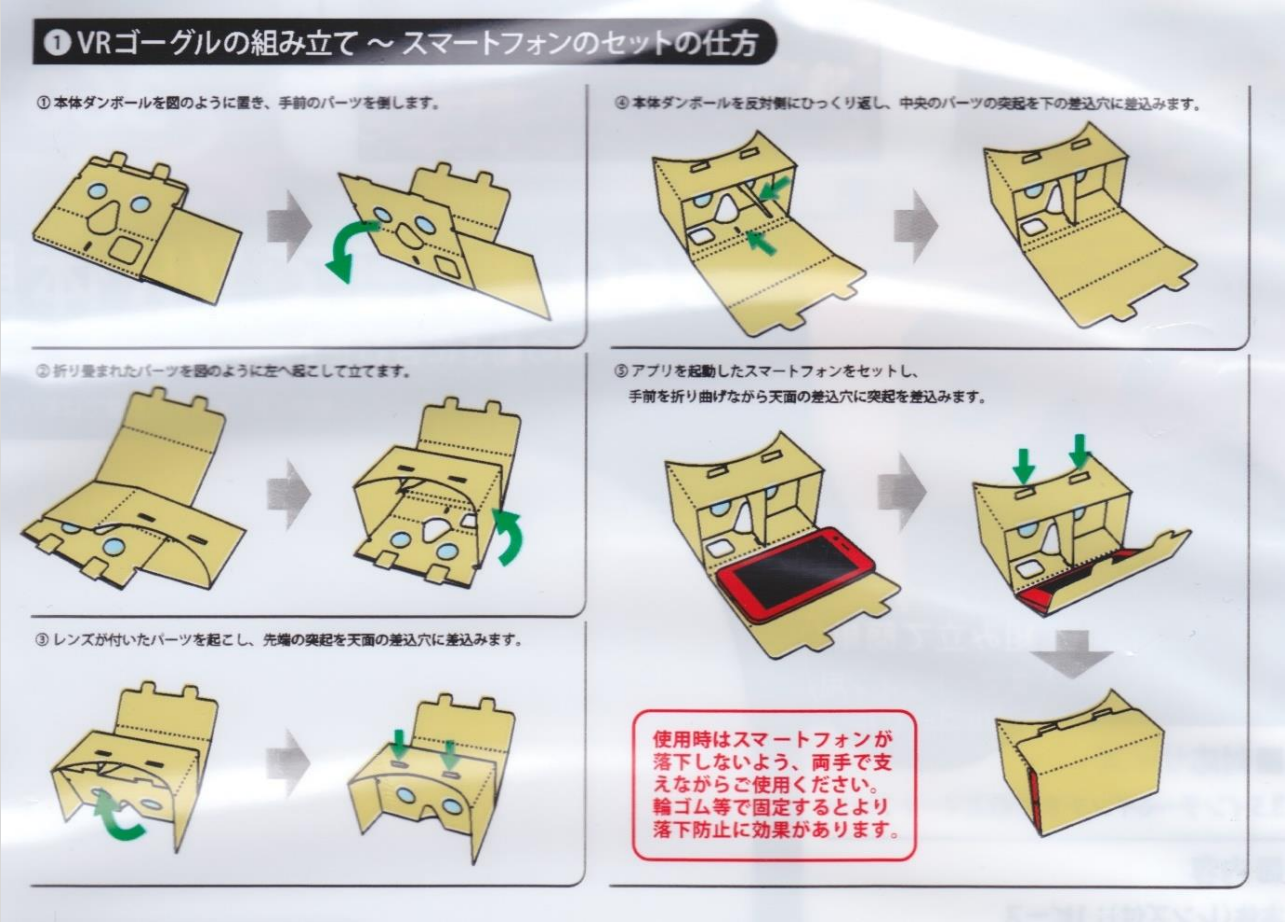

パッケージから段ボールゴーグルを取りだし、パッケージ裏の説明にしたがって、ゴーグルを組み立てる

iPhoneでの視聴方法（平面の180°動画のみ対応）

①BeeTogeterの「VRぷち職場体験・職業体験 - VR動画」にアクセスし、動画のURLをクリック

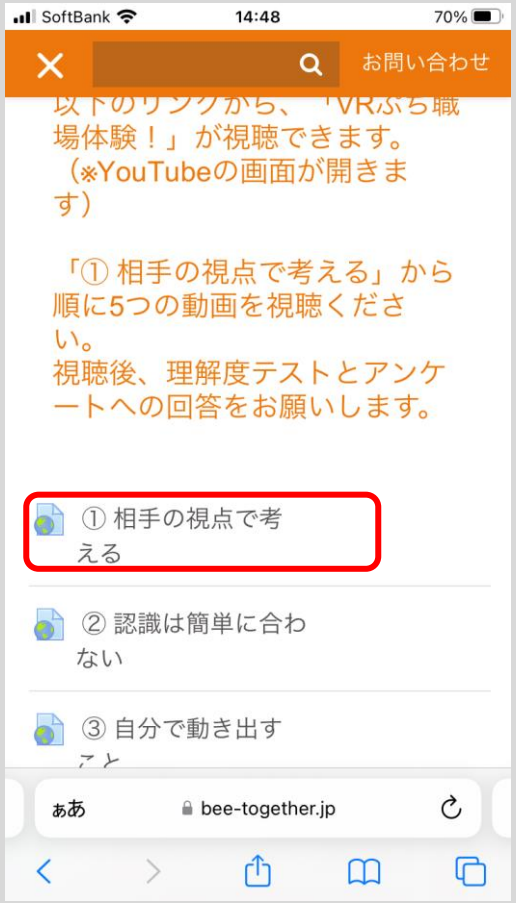

②開くを押下

③YouTubeアプリで動画が再生される

※IOSではVR視聴は対応していないため、平面の180°動画にてお楽しみください。

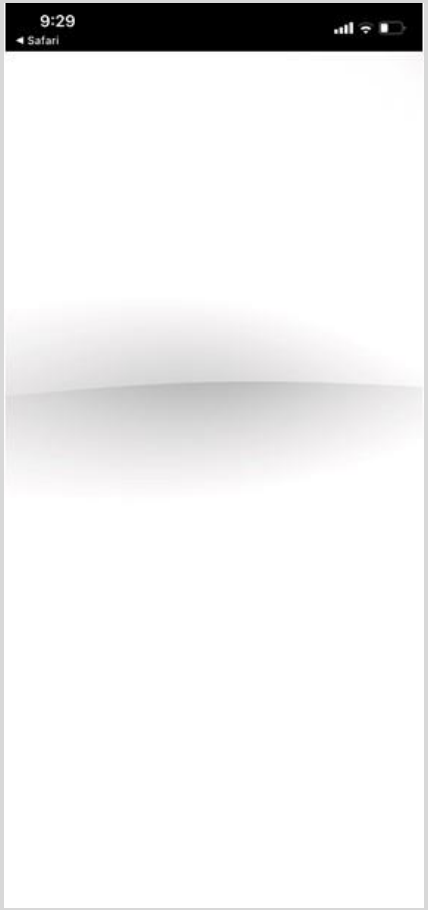

Androidでの視聴方法（1/3）
～Cardboardアプリの導入～

①Playストアにて、
cardboardアプリを検索し、
インストールを実施

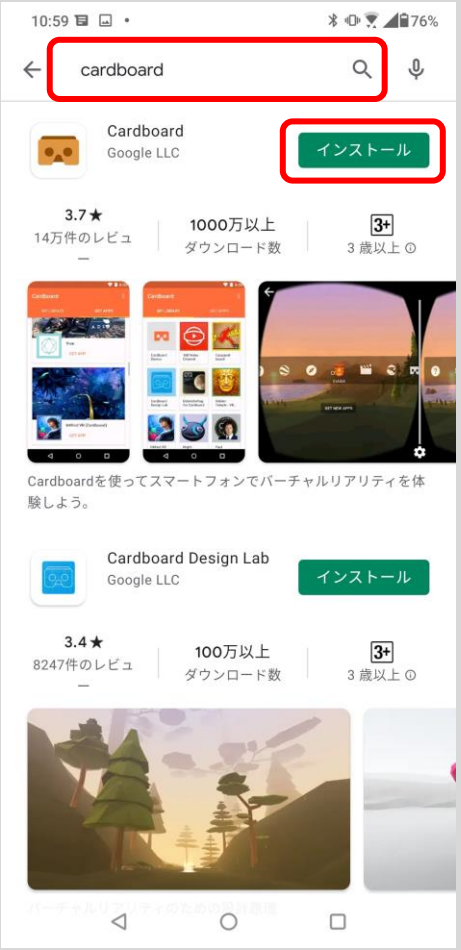

②インストールが完了次第、
アプリを開く

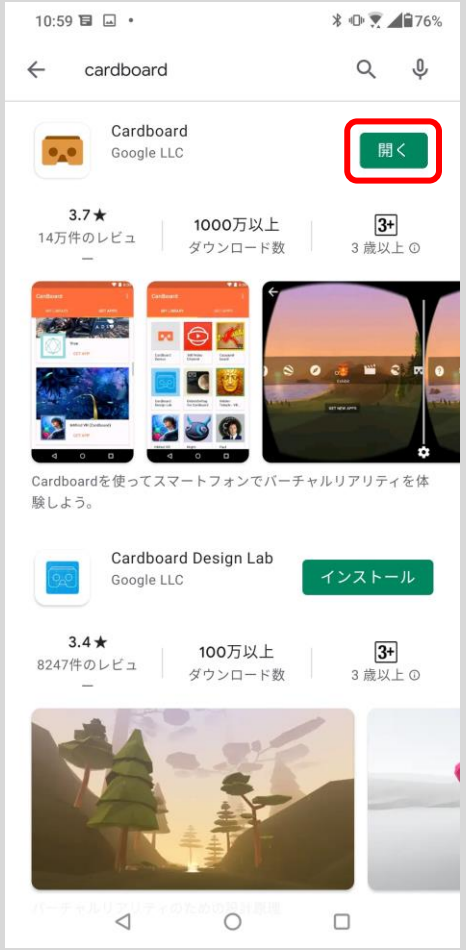

③許可を押下

④矢印ボタンを押下する

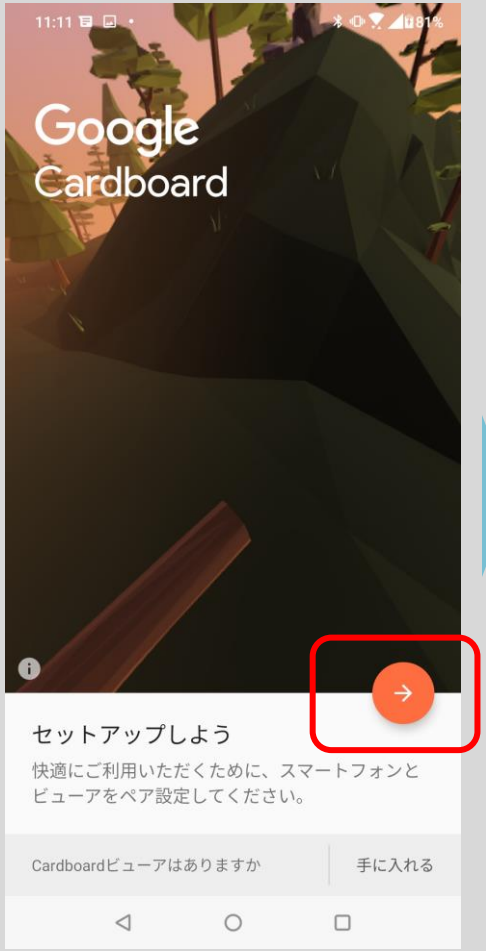

Androidでの視聴方法（2/3）
～Cardboardアプリの導入～

⑤許可を押下

⑥画面中央の白枠内に、
右の二次元バーコードを映す

⑦設定が完了したら、アプリを
終了する（次ページへ）

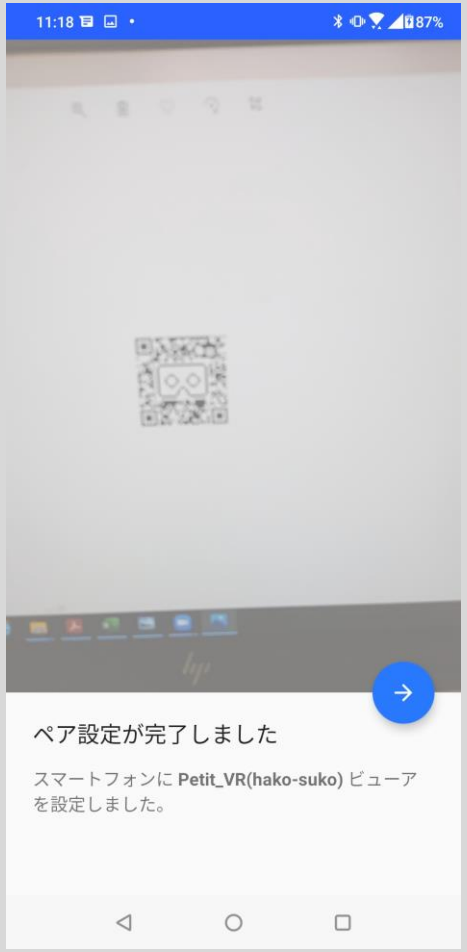

こちらの
バーコードを
白枠内に
映す

Androidでの視聴方法（3/3）
～YouTubeアプリでの視聴～

⑧BeeTogeterの「VRぷち職場体験・職業体験 - VR動画」にアクセスし、動画のURLをクリック

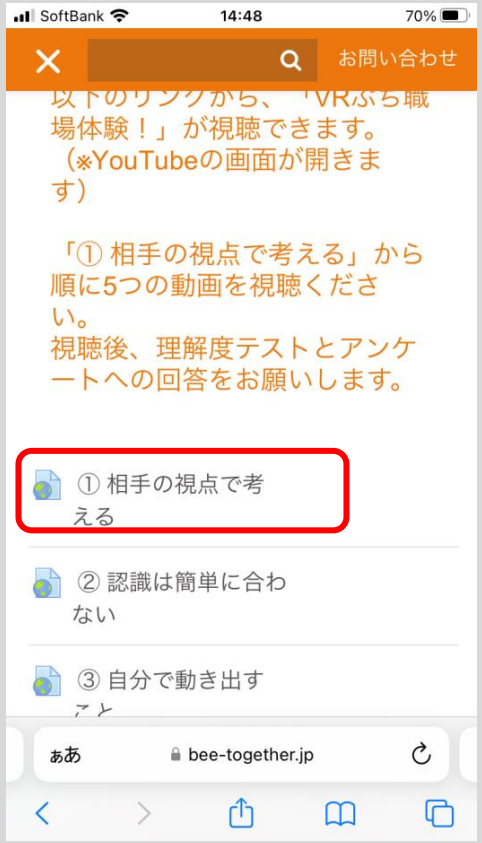

⑨ YouTubeアプリで動画が再生されるので横向きにし、ゴーグルアイコンをクリック

⑩ ゴーグルアイコンをクリック段ボールゴーグルにスマホをセットして視聴する（必要に応じて動画を巻き戻す）

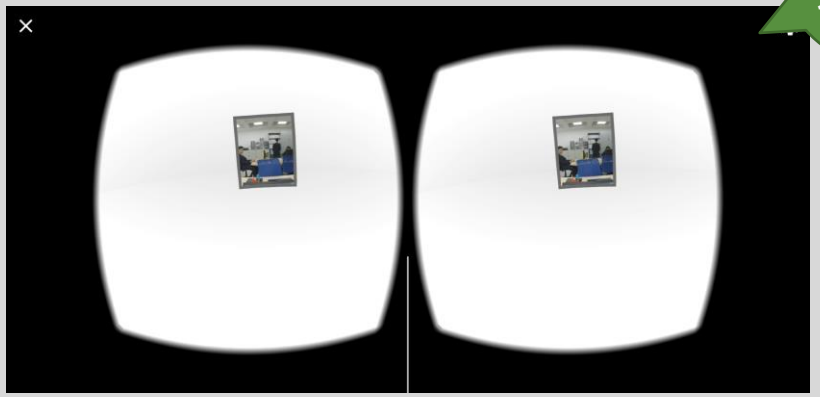

イヤホンを使用すると臨場感がアップ！
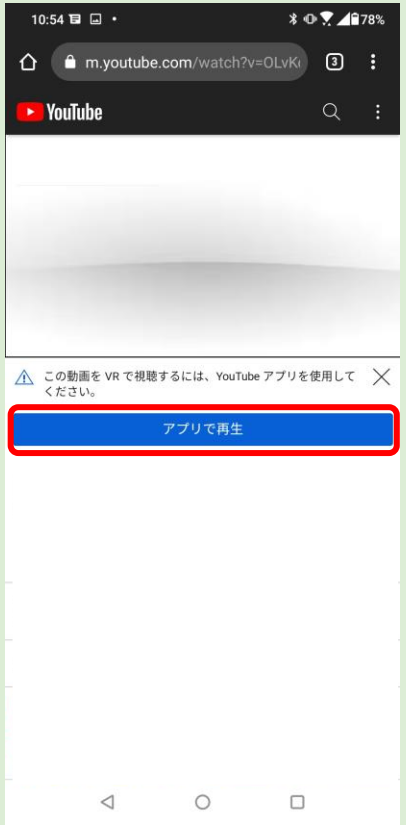
手順⑨にて以下の画面が表示された場合は「アプリで再生」を押してください